



KEPUTUSAN
SEKRETARIS UTAMA BADAN PEMBINAAN IDEOLOGI PANCASILA
NOMOR 24 TAHUN 2024
TENTANG
PETA JABATAN DI LINGKUNGAN BADAN PEMBINAAN IDEOLOGI PANCASILA
DENGAN RAHMAT TUHAN YANG MAHA ESA

SEKRETARIS UTAMA BADAN PEMBINAAN IDEOLOGI PANCASILA,

- Menimbang : a. bahwa dalam rangka mendukung pelaksanaan tugas dan fungsi pembinaan ideologi Pancasila, Badan Pembinaan Ideologi Pancasila perlu didukung sumber daya manusia yang pengisiannya dilakukan sesuai dengan prioritas kebutuhan organisasi;
- b. bahwa dalam rangka menetapkan prioritas kebutuhan organisasi sebagaimana dimaksud dalam huruf a, perlu peta jabatan yang disusun berdasarkan nomenklatur jabatan sesuai dengan ketentuan peraturan perundang-undangan;
- c. bahwa Keputusan Sekretaris Utama Badan Pembinaan Ideologi Pancasila Nomor 134 Tahun 2023 tentang Peta Jabatan di Lingkungan Badan Pembinaan Ideologi Pancasila belum memenuhi kebutuhan faktual dan aktual organisasi Badan Pembinaan Ideologi Pancasila, sehingga perlu diganti;
- d. bahwa berdasarkan pertimbangan sebagaimana dimaksud dalam huruf a, huruf b, dan huruf c, perlu menetapkan Keputusan Sekretaris Utama Badan Pembinaan Ideologi Pancasila tentang Peta Jabatan di Lingkungan Badan Pembinaan Ideologi Pancasila;
- Mengingat : 1. Undang-undang Nomor 20 Tahun 2023 tentang Aparatur Sipil Negara (Lembaran Negara Republik Indonesia Tahun 2023 Nomor 141, Tambahan Lembaran Negara Republik Indonesia Tahun 2023 Nomor 6897);
2. Peraturan Pemerintah Nomor 11 Tahun 2017 tentang Manajemen Pegawai Negeri Sipil (Lembaran Negara Republik Indonesia Tahun 2017 Nomor 63, Tambahan Lembaran Negara Republik Indonesia Nomor 6037) sebagaimana telah diubah dengan Peraturan Pemerintah Nomor 17 Tahun 2020 tentang Perubahan atas Peraturan Pemerintah Nomor 11 Tahun 2017 tentang Manajemen Pegawai Negeri Sipil (Lembaran Negara Republik Indonesia Tahun 2020 Nomor 68, Tambahan Lembaran Negara Republik Indonesia Nomor 6477);

3. Peraturan Pemerintah Nomor 49 Tahun 2018 tentang Manajemen Pegawai Pemerintah dengan Perjanjian Kerja (Lembaran Negara Republik Indonesia Tahun 2018 Nomor 224, Tambahan Lembaran Negara Republik Indonesia Nomor 6264);
4. Peraturan Badan Pembinaan Ideologi Pancasila Nomor 5 Tahun 2021 tentang Organisasi dan Tata Kerja Badan Pembinaan Ideologi Pancasila (Berita Negara Republik Indonesia Tahun 2021 Nomor 938) sebagaimana telah diubah dengan Peraturan Badan Pembinaan Ideologi Pancasila Nomor 4 Tahun 2023 tentang Perubahan atas Peraturan Badan Pembinaan Ideologi Pancasila Nomor 5 Tahun 2021 tentang Organisasi dan Tata Kerja Badan Pembinaan Ideologi Pancasila (Berita Negara Republik Indonesia Tahun 2021 Nomor 938);
5. Peraturan Badan Kepegawaian Negara Nomor 9 Tahun 2022 tentang Tata Cara Pelaksanaan Penyusunan Kebutuhan Aparatur Sipil Negara (Berita Negara Republik Indonesia Tahun 2022 Nomor 497);
6. Peraturan Menteri Pendayagunaan Aparatur Negara dan Reformasi Birokrasi Nomor 45 Tahun 2022 tentang Jabatan Pelaksana bagi Pegawai Negeri Sipil di Lingkungan Instansi Pemerintah (Berita Negara Republik Indonesia Tahun 2022 Nomor 1047);

Memperhatikan : Keputusan Menteri Pendayagunaan Aparatur Negara dan Reformasi Birokrasi Nomor 1103 Tahun 2022 tentang Nomenklatur Jabatan Pelaksana Pegawai Negeri Sipil di Lingkungan Instansi Pemerintah;

MEMUTUSKAN:

- Menetapkan : KEPUTUSAN SEKRETARIS UTAMA BADAN PEMBINAAN IDEOLOGI PANCASILA TENTANG PETA JABATAN DI LINGKUNGAN BADAN PEMBINAAN IDEOLOGI PANCASILA.
- KESATU : Menetapkan Peta Jabatan di Lingkungan Badan Pembinaan Ideologi Pancasila yang selanjutnya disebut Peta Jabatan sebagaimana tercantum dalam Lampiran yang merupakan bagian tidak terpisahkan dari Keputusan ini.
- KEDUA : Peta Jabatan sebagaimana dimaksud dalam Diktum KESATU digunakan untuk:
- a. menentukan prioritas kebutuhan pegawai dalam jangka waktu 5 (lima) tahun; dan
 - b. menjadi pedoman penataan Aparatur Sipil Negara di lingkungan Badan Pembinaan Ideologi Pancasila.
- KETIGA : Peta Jabatan sebagaimana dimaksud dalam Diktum KESATU ditentukan berdasarkan analisis jabatan dan analisis beban kerja organisasi.

- KEEMPAT : Pada saat Keputusan ini mulai berlaku, Keputusan Sekretaris Utama Badan Pembinaan Ideologi Pancasila Nomor 123.1 Tahun 2023 tentang Peta Jabatan di Lingkungan Badan Pembinaan Ideologi Pancasila, dicabut dan dinyatakan tidak berlaku.
- KELIMA : Keputusan ini mulai berlaku pada tanggal ditetapkan.

Ditetapkan di Jakarta
pada tanggal 19 September 2024

SEKRETARIS UTAMA,

TONNY AGUNG ARIFANTO



LAMPIRAN
KEPUTUSAN SEKRETARIS UTAMA
BADAN PEMBINAAN IDEOLOGI PANCASILA
NOMOR 24 TAHUN 2024
TENTANG
PETA JABATAN DI LINGKUNGAN BADAN
PEMBINAAN IDEOLOGI PANCASILA

PETA JABATAN
DI LINGKUNGAN BADAN PEMBINAAN IDEOLOGI PANCASILA

1. Biro Perencanaan dan Keuangan

No	Jabatan	K
1	Jabatan Pimpinan Tinggi (JPT) Pratama	1
2	Administrator	1
3	Pengawas	3
4	Pungsional	51
5	Pelaksana	32
Total		88

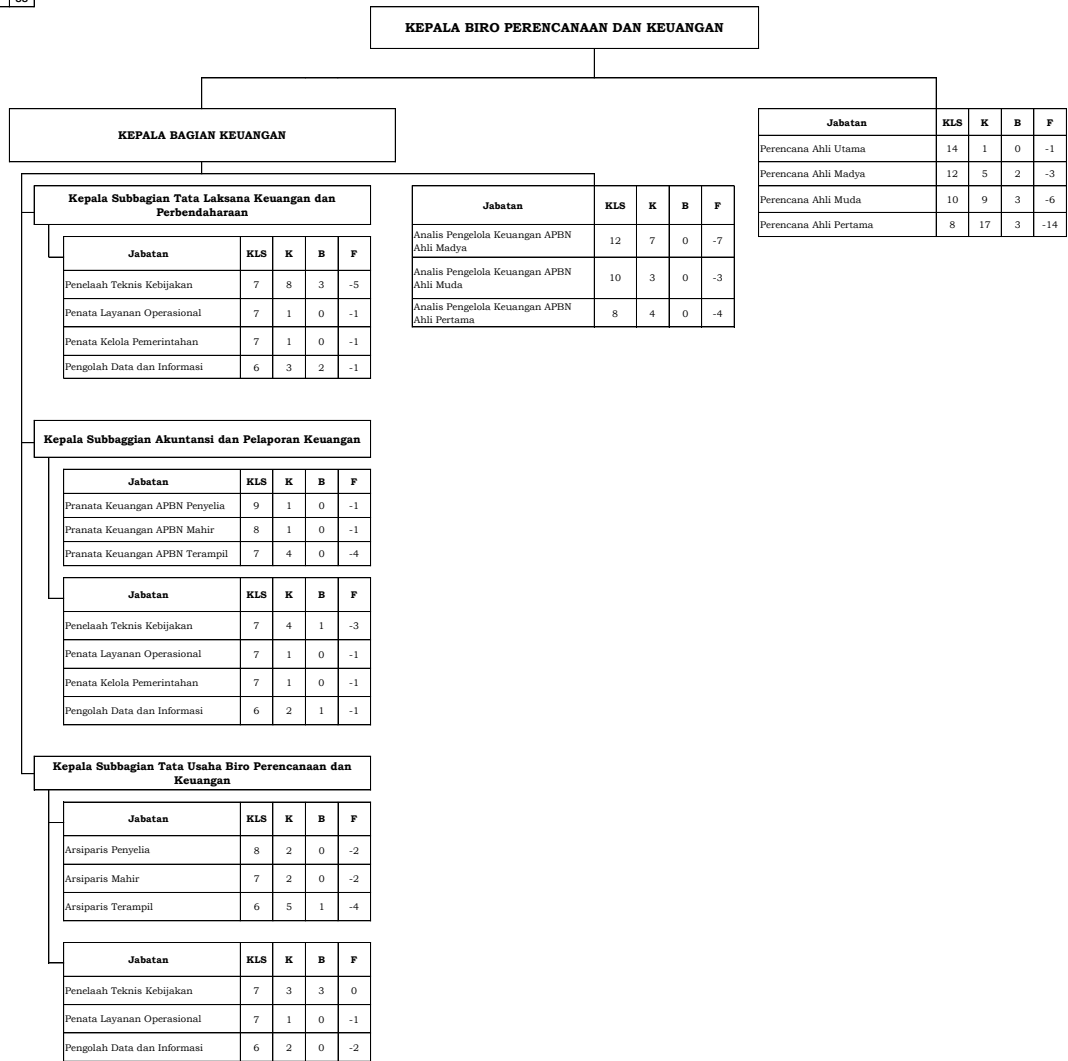

Keterangan:

KLS : Kelas Jabatan

K : Peta Jabatan

B : *Bezzeting/ Existing* Pegawai

F : Formasi

2. Biro Hukum dan Organisasi

No	Jabatan	K
1	JPT Pratama	1
2	Administrator	1
3	Pengawas	3
4	Pungsonal	17
5	Pelaksana	23
Total		45

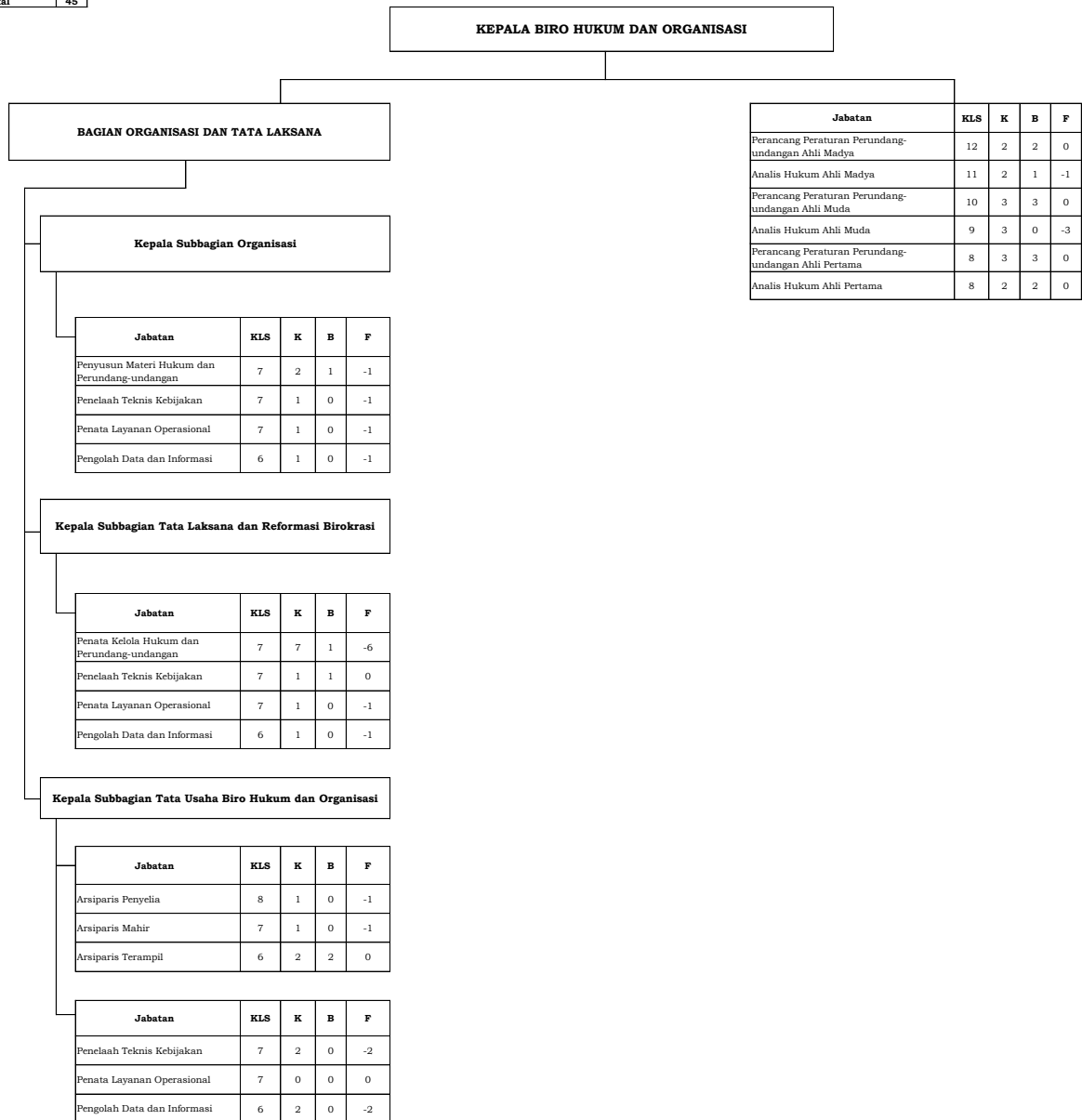

Keterangan:

KLS : Kelas Jabatan

K : Peta Jabatan

B : *Bezzeting/ Existing* Pegawai

F : Formasi

3. Biro Umum dan Sumber Daya Manusia

No	Jabatan	K
1	JPT Pratama	1
2	Administrator	2
3	Pengawas	6
4	Fungsional	56
5	Pelaksana	65
Total		130

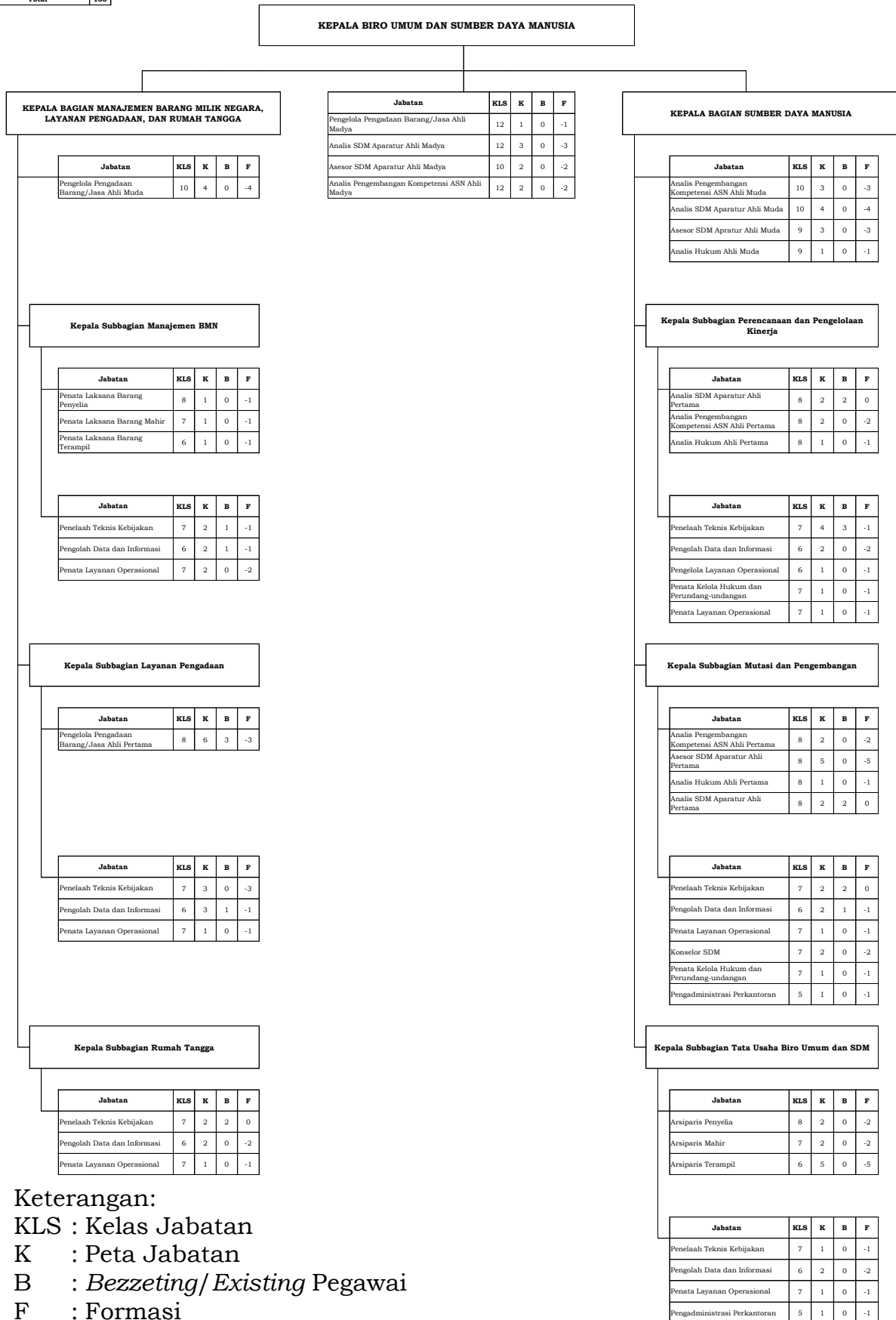

Keterangan:
KLS : Kelas Jabatan
K : Peta Jabatan
B : *Bezzeting/ Existing* Pegawai
F : Formasi

4. Biro Fasilitas Pimpinan, Hubungan Masyarakat, dan Administrasi

No	Jabatan	K
1	JPT Pratama	1
2	Administrator	3
3	Pengawas	12
4	Pangsiwal	51
5	Pelaksana	97
Total		164

KEPALA BIRO FASILITAS PIMPINAN, HUBUNGAN MASYARAKAT, DAN ADMINISTRASI

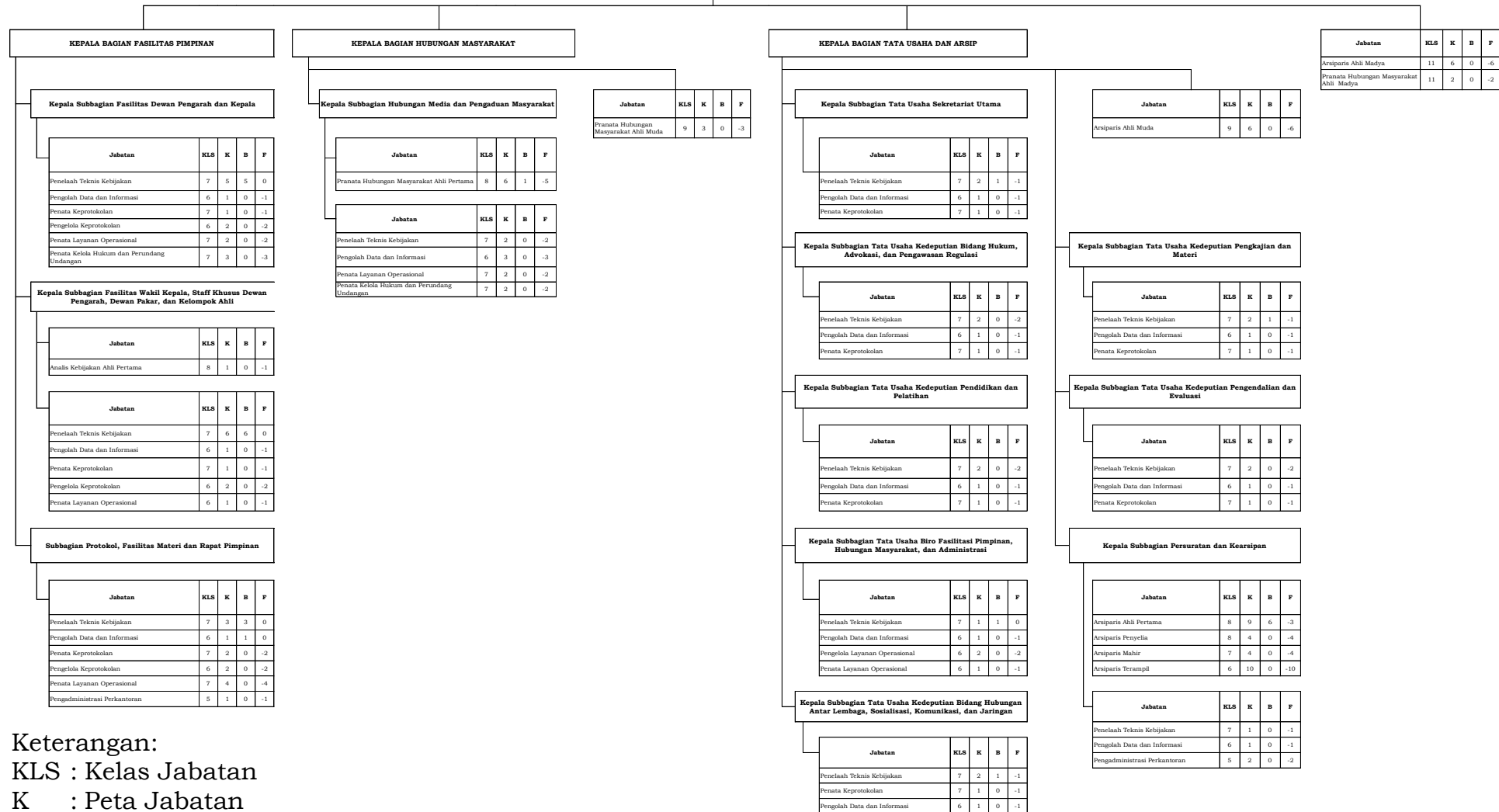

Keterangan:

KLS : Kelas Jabatan

K : Peta Jabatan

B : *Bezzeting/ Existing* Pegawai

F : Formasi

5. Biro Pengawasan Internal

No	Jabatan	K
1	JPT Pratama	1
2	Administrator	0
3	Pengawas	1
4	Fungsional	35
5	Pelaksana	5
Total		42

KEPALA BIRO PENGAWASAN INTERNAL

Kepala Subbagian Tata Usaha Pengawasan Internal

Jabatan	KLS	K	B	F
Arsiparis Penyelia	8	1	0	-1
Arsiparis Mahir	7	1	0	-1
Arsiparis Terampil	6	2	0	-2

Jabatan	KLS	K	B	F
Penelaah Teknis Kebijakan	7	2	0	-2
Pengolah Data dan Informasi	6	2	0	-2
Penata Layanan Operasional	7	1	0	-1

Jabatan	KLS	K	B	F
Auditor Ahli Utama	14	1	0	-1
Auditor Ahli Madya	12	3	2	-1
Auditor Ahli Muda	10	9	3	-6
Auditor Ahli Pertama	8	14	10	-4
Auditor Terampil	6	4	2	-2

Keterangan:

KLS : Kelas Jabatan

K : Peta Jabatan

B : *Bezzeting/ Existing* Pegawai

F : Formasi

6. Pusat Data dan Teknologi Informasi

No	Jabatan	K
1	JPT Pratama	1
2	Administrator	0
3	Pengawas	1
4	Fungsional	64
5	Pelaksana	14
Total		80

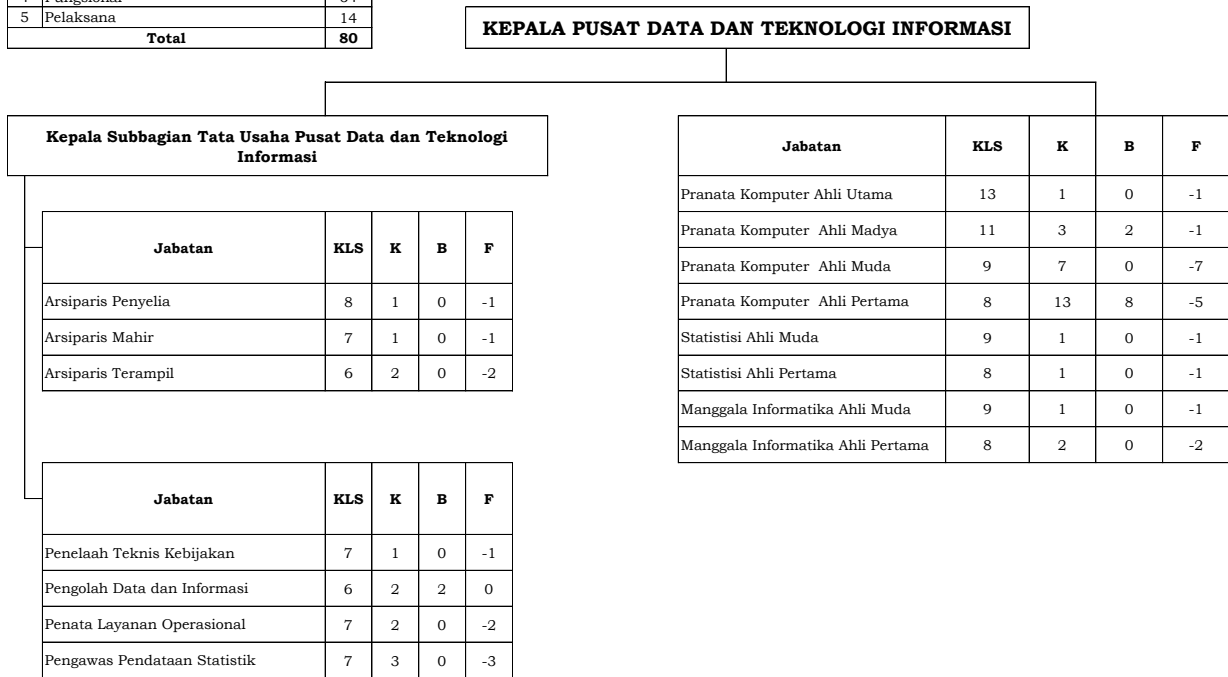

Keterangan:

KLS : Kelas Jabatan

K : Peta Jabatan

B : *Bezzeting/ Existing* Pegawai

F : Formasi

7. Direktorat Hubungan Antar Lembaga dan Kerja Sama

No	Jabatan	K
1	JPT Pratama	1
2	Administrator	0
3	Pengawas	0
4	Fungsional	15
5	Pelaksana	7
Total		23

DIREKTUR HUBUNGAN ANTAR LEMBAGA DAN KERJA SAMA				
Jabatan	KLS	K	B	F
Analisis Kebijakan Ahli Madya	12	3	2	-1
Analisis Kebijakan Ahli Muda	10	3	0	-3
Analisis Kebijakan Ahli Pertama	8	2	2	0
Analisis Kerja Sama Ahli Madya	11	1	0	-1
Analisis Kerja Sama Ahli Muda	9	1	0	-1
Analisis Kerja Sama Ahli Pertama	8	1	0	-1
Arsiparis Penyelia	8	1	0	-1
Arsiparis Mahir	7	1	0	-1
Arsiparis Terampil	6	2	1	-1

Jabatan	KLS	K	B	F
Penelaah Teknis Kebijakan	7	1	5	4
Penata Kelola Pemerintahan	7	1	0	-1
Pengolah Data dan Informasi	6	2	0	-2
Penata Kelola Peraturan Perundang-undangan	7	2	0	-2
Pengadministrasi Perkantoran	5	1	0	-1

Keterangan:

KLS : Kelas Jabatan

K : Peta Jabatan

B : *Bezzeting/ Existing* Pegawai

F : Formasi

8. Direktorat Sosialisasi dan Komunikasi

No	Jabatan	K
1	JPT Pratama	1
2	Administrator	0
3	Pengawas	0
4	Fungsional	11
5	Pelaksana	16
Total		28

DIREKTUR JARINGAN DAN PEMBUDAYAAN				
Jabatan	KLS	K	B	F
Analisis Kebijakan Ahli Madya	12	1	1	0
Analisis Kebijakan Ahli Muda	10	2	0	-2
Analisis Kebijakan Ahli Pertama	8	2	2	0
Analisis Hukum Ahli Muda	9	1	0	-1
Analisis Hukum Ahli Pertama	8	1	0	-1
Arsiparis Penyelia	8	1	0	-1
Arsiparis Mahir	7	1	0	-1
Arsiparis Terampil	6	2	1	-1
Jabatan	KLS	K	B	F
Penelaah Teknis Kebijakan	7	6	0	-6
Penyusun Materi Hukum dan Perundang-undangan	7	2	0	-2
Penata Kelola Pemerintahan	7	2	0	-2
Penata Layanan Operasional	7	5	0	-5
Pengolah Data dan Informasi	6	1	0	-1

Keterangan:

KLS : Kelas Jabatan

K : Peta Jabatan

B : *Bezzeting/ Existing* Pegawai

F : Formasi

9. Direktorat Jaringan dan Pembudayaan

No	Jabatan	K
1	JPT Pratama	1
2	Administrator	0
3	Pengawas	0
4	Fungsional	11
5	Pelaksana	16
Total		28

DIREKTUR JARINGAN DAN PEMBUDAYAAN				
Jabatan	KLS	K	B	F
Analisis Kebijakan Ahli Madya	12	1	1	0
Analisis Kebijakan Ahli Muda	10	2	0	-2
Analisis Kebijakan Ahli Pertama	8	2	2	0
Analisis Hukum Ahli Muda	9	1	0	-1
Analisis Hukum Ahli Pertama	8	1	0	-1
Arsiparis Penyelia	8	1	0	-1
Arsiparis Mahir	7	1	0	-1
Arsiparis Terampil	6	2	1	-1
Jabatan	KLS	K	B	F
Penelaah Teknis Kebijakan	7	6	0	-6
Penyusun Materi Hukum dan Perundang-undangan	7	2	0	-2
Penata Kelola Pemerintahan	7	2	0	-2
Penata Layanan Operasional	7	5	0	-5
Pengolah Data dan Informasi	6	1	0	-1

Keterangan:

KLS : Kelas Jabatan

K : Peta Jabatan

B : *Bezzeting/ Existing Pegawai*

F : Formasi

10. Direktorat Analisis dan Penyelarasan

No	Jabatan	K
1	JPT Pratama	1
2	Administrator	0
3	Pengawas	0
4	Fungsional	13
5	Pelaksana	9
Total		23

DIREKTUR ANALISIS DAN PENYELARASAN				
Jabatan	KLS	K	B	F
Perancang Peraturan Perundang-undangan Ahli Utama	14	1	0	-1
Perancang Peraturan Perundang-undangan Ahli Madya	12	3	3	0
Perancang Peraturan Perundang-undangan Ahli Muda	10	2	0	-2
Perancang Peraturan Perundang-undangan Ahli Pertama	8	3	3	0
Arsiparis Penyelia	8	1	0	-1
Arsiparis Mahir	7	1	0	-1
Arsiparis Terampil	6	2	0	-2
Jabatan	KLS	K	B	F
Penelaah Teknis Kebijakan	7	5	5	0
Pengolah Data dan Informasi	6	1	0	-1
Penata Kelola Hukum dan Perundang-undangan	7	1	0	-1
Penata Layanan Operasional	7	2	0	-2

Keterangan:

KLS : Kelas Jabatan

K : Peta Jabatan

B : *Bezzeting/ Existing* Pegawai

F : Formasi

11. Direktorat Advokasi

No	Jabatan	K
1	JPT Pratama	1
2	Administrator	0
3	Pengawas	0
4	Fungsional	17
5	Pelaksana	12
Total		30

DIREKTUR ADVOKASI				
Jabatan	KLS	K	B	F
Analisis Hukum Ahli Madya	11	3	2	-1
Analisis Hukum Ahli Muda	9	4	0	-4
Analisis Hukum Ahli Pertama	8	5	2	-3
Analisis Kebijakan Ahli Pertama	8	1	0	-1
Arsiparis Penyelia	8	1	0	-1
Arsiparis Mahir	7	1	0	-1
Arsiparis Terampil	6	2	2	0
Jabatan	KLS	K	B	F
Penelaah Teknis Kebijakan	7	6	5	-1
Penata Kelola Pemerintahan	7	1	0	-1
Penata Kelola Hukum dan Perundang-undangan	7	3	0	-3
Pengolah Data dan Informasi	6	2	1	-1

Keterangan:

KLS : Kelas Jabatan

K : Peta Jabatan

B : *Bezzeting/ Existing* Pegawai

F : Formasi

12. Direktorat Penyusunan Rekomendasi Kebijakan dan Regulasi

No	Jabatan	K
1	JPT Pratama	1
2	Administrator	0
3	Pengawas	0
4	Fungsional	10
5	Pelaksana	27
Total		38

DIREKTUR PENYUSUNAN REKOMENDASI KEBIJAKAN DAN REGULASI

Jabatan	KLS	K	B	F
Analisis Hukum Ahli Madya	11	2	1	-1
Analisis Hukum Ahli Muda	9	1	0	-1
Analisis Hukum Ahli Pertama	8	2	1	-1
Analisis Kebijakan Ahli Madya	12	1	1	0
Perancang Peraturan Perundang-Undangan Ahli Muda	9	0	0	0
Perancang Peraturan Perundang-Undangan Ahli Pertama	8	0	0	0
Arsiparis Penyelia	8	1	0	-1
Arsiparis Mahir	7	1	0	-1
Arsiparis Terampil	6	2	2	0

Jabatan	KLS	K	B	F
Penata Kelola Pemerintahan	7	1	0	-1
Penelaah Teknis Kebijakan	7	9	9	0
Penata Kelola Hukum dan Perundang-undangan	7	1	0	-1
Pengadministrasi Perkantoran	5	1	0	-1

Keterangan:

KLS : Kelas Jabatan

K : Peta Jabatan

B : *Bezzeting/ Existing* Pegawai

F : Formasi

13. Direktorat Pengkajian Kebijakan Pembinaan Ideologi Pancasila

No	Jabatan	K
1	JPT Pratama	1
2	Administrator	0
3	Pengawas	0
4	Fungsional	18
5	Pelaksana	11
Total		30

DIREKTUR PENKAJIAN KEBIJAKAN PEMBINAAN IDEOLOGI PANCASILA				
Jabatan	KLS	K	B	F
Analisis Kebijakan Ahli Utama	14	1	0	-1
Analisis Kebijakan Ahli Madya	12	3	2	-1
Analisis Kebijakan Ahli Muda	10	4	0	-4
Analisis Kebijakan Ahli Pertama	8	5	4	-1
Arsiparis Penyelia	8	1	0	-1
Arsiparis Mahir	7	1	0	-1
Arsiparis Terampil	6	3	0	-3

Jabatan	KLS	K	B	F
Penata Kelola Pemerintahan	7	1	0	-1
Penelaah Teknis Kebijakan	7	9	9	0
Pengolah Data dan Informasi	6	1	0	-1

Keterangan:

KLS : Kelas Jabatan

K : Peta Jabatan

B : *Bezzeting/ Existing* Pegawai

F : Formasi

14. Direktorat Pengkajian Materi Pembinaan Ideologi Pancasila

No	Jabatan	K
1	JPT Pratama	1
2	Administrator	0
3	Pengawas	0
4	Fungsional	16
5	Pelaksana	11
Total		28

DIREKTUR PENGAJIAN MATERI PEMBINAAN IDEOLOGI PANCASILA

Jabatan	KLS	K	B	F
Analisis Kebijakan Ahli Utama	14	1	0	-1
Analisis Kebijakan Ahli Madya	12	3	3	0
Analisis Kebijakan Ahli Muda	10	4	0	-4
Analisis Kebijakan Ahli Pertama	8	4	4	0
Arsiparis Penyelia	8	1	0	-1
Arsiparis Mahir	7	1	0	-1
Arsiparis Terampil	6	2	0	-2

Jabatan	KLS	K	B	F
Penelaah Teknis Kebijakan	7	9	9	0
Pengolah Data dan Informasi	6	2	0	-2

Keterangan:

KLS : Kelas Jabatan

K : Peta Jabatan

B : *Bezzeting/ Existing* Pegawai

F : Formasi

15. Direktorat Pengkajian Implementasi Pembinaan Ideologi Pancasila

No	Jabatan	K
1	JPT Pratama	1
2	Administrator	0
3	Pengawas	0
4	Fungsional	15
5	Pelaksana	13
Total		29

**DIREKTUR PENGAJIAN IMPLEMENTASI PEMBINAAN
IDEOLOGI PANCASILA**

Jabatan	KLS	K	B	F
Analisis Kebijakan Ahli Madya	12	3	3	0
Analisis Kebijakan Ahli Muda	10	4	0	-4
Analisis Kebijakan Ahli Pertama	8	4	2	-2
Arsiparis Penyelia	8	1	0	-1
Arsiparis Mahir	7	1	0	-1
Arsiparis Terampil	6	2	0	-2

Jabatan	KLS	K	B	F
Penelaah Teknis Kebijakan	7	8	8	0
Penata Kelola Hukum dan Peraturan Perundang-undangan	7	2	0	-2
Penata Kelola Pemerintahan	7	2	0	-2
Pengolah Data dan Informasi	6	1	0	-1

Keterangan:

KLS : Kelas Jabatan

K : Peta Jabatan

B : *Bezzeting/ Existing* Pegawai

F : Formasi

16. Direktorat Perencanaan, Standarisasi, dan Kurikulum Pendidikan dan Pelatihan

No	Jabatan	K
1	JPT Pratama	1
2	Administrator	0
3	Pengawas	0
4	Fungsional	26
5	Pelaksana	8
Total		35

DIREKTUR PERENCANAAN, STANDARISASI, DAN KURIKULUM PENDIDIKAN DAN PELATIHAN				
Jabatan	KLS	K	B	F
Analisis Kebijakan Ahli Madya	12	2	2	0
Analisis Kebijakan Ahli Muda	10	2	0	-2
Analisis Kebijakan Ahli Pertama	8	2	2	0
Pengembang Kurikulum Ahli Muda	9	1	0	-1
Pengembang Kurikulum Ahli Pertama	8	2	0	-2
Pengembang Teknologi Pembelajaran Ahli Madya	12	3	1	-2
Pengembang Teknologi Pembelajaran Ahli Muda	10	4	0	-4
Pengembang Teknologi Pembelajaran Ahli Pertama	8	6	2	-4
Arsiparis Penyelia	8	1	0	-1
Arsiparis Mahir	7	1	0	-1
Arsiparis Terampil	6	2	1	-1
Jabatan	KLS	K	B	F
Penelaah Teknis Kebijakan	7	6	6	0
Penata Layanan Operasional	7	1	0	-1
Pengolah Data dan Informasi	6	1	1	0

Keterangan:

KLS : Kelas Jabatan

K : Peta Jabatan

B : *Bezzeting/ Existing* Pegawai

F : Formasi

17. Direktorat Penyelenggaraan Program Pasukan Pengibar Bendera Pusaka

No	Jabatan	K
1	JPT Pratama	1
2	Administrator	0
3	Pengawas	0
4	Fungsional	20
5	Pelaksana	25
Total		46

DIREKTUR PENYELENGGARAAN PROGRAM PASUKAN PENGIBAR BENDERA PUSAKA

Jabatan	KLS	K	B	F
Analisis Kebijakan Ahli Madya	12	3	3	0
Analisis Kebijakan Ahli Muda	10	3	0	-3
Analisis Kebijakan Ahli Pertama	8	3	0	-3
Pengembang Teknologi Pembelajaran Ahli Muda	10	2	0	-2
Pengembang Teknologi Pembelajaran Ahli Pertama	8	2	0	-2
Pranata Komputer Ahli Pertama	8	3	0	-3
Pranata Hubungan Masyarakat Ahli Pertama	8	0	0	0
Arsiparis Penyelia	8	1	0	-1
Arsiparis Mahir	7	1	0	-1
Arsiparis Terampil	6	2	2	0

Jabatan	KLS	K	B	F
Konselor SDM	7	3	0	-3
Penelaah Teknis Kebijakan	7	9	9	0
Penata Kelola Hukum dan Perundang-undangan	7	3	0	-3
Pengolah Data dan Informasi	6	2	0	-2
Penata Kelola Pemerintahan	7	6	0	-6
Penata Layanan Operasional	7	2	0	-2

Keterangan:

KLS : Kelas Jabatan

K : Peta Jabatan

B : *Bezzeting/ Existing* Pegawai

F : Formasi

18. Direktorat Pelaksanaan Pendidikan dan Pelatihan

No	Jabatan	K
1	JPT Pratama	1
2	Administrator	0
3	Pengawas	0
4	Fungsional	24
5	Pelaksana	12
Total		37

DIREKTUR PELAKSANAAN PENDIDIKAN DAN PELATIHAN				
Jabatan	KLS	K	B	F
Pengembang Teknologi Pembelajaran Ahli Utama	14	1	0	-1
Pengembang Teknologi Pembelajaran Ahli Madya	12	3	2	-1
Pengembang Teknologi Pembelajaran Ahli Muda	10	4	0	-4
Pengembang Teknologi Pembelajaran Ahli Pertama	8	4	2	-2
Widyaiswara Ahli Madya	12	1	0	-1
Widyaiswara Ahli Muda	10	3	0	-3
Widyaiswara Ahli Pertama	8	3	3	0
Analisis Kebijakan Ahli Madya	12	1	1	0
Arsiparis Ahli Penyelia	8	1	0	-1
Arsiparis Ahli Mahir	7	1	0	-1
Arsiparis Ahli Terampil	6	2	2	0
Jabatan	KLS	K	B	F
Penelaah Teknis Kebijakan	7	6	4	-2
Pengolah Data dan Informasi	6	4	3	-1
Penata Kelola Pemerintahan	7	1	0	-1
Penata Layanan Operasional	7	1	0	-1

Keterangan:

KLS : Kelas Jabatan

K : Peta Jabatan

B : *Bezzeting/ Existing* Pegawai

F : Formasi

19. Direktorat Evaluasi

No	Jabatan	K
1	JPT Pratama	1
2	Administrator	0
3	Pengawas	0
4	Fungsional	12
5	Pelaksana	10
Total		23

DIREKTUR EVALUASI				
Jabatan	KLS	K	B	F
Analisis Kebijakan Ahli Madya	12	2	2	0
Analisis Kebijakan Ahli Muda	10	2	0	-2
Analisis Kebijakan Ahli Pertama	8	2	1	-1
Arsiparis Ahli Penyelia	8	1	0	-1
Arsiparis Ahli Mahir	7	1	0	-1
Arsiparis Ahli Terampil	6	2	0	-2
Statistisi Ahli Muda	9	1	0	-1
Statistisi Ahli Pertama	8	1	0	-1
Jabatan	KLS	K	B	F
Penelaah Teknis Kebijakan	7	2	2	0
Penata Layanan Operasional	7	2	0	-2
Pengelola Layanan Operasional	6	1	0	-1
Pengawas Pendataan Statistik	5	4	0	-4
Pengolah Data dan Informasi	6	1	0	-1

Keterangan:

KLS : Kelas Jabatan

K : Peta Jabatan

B : *Bezzeting/ Existing* Pegawai

F : Formasi

20. Direktorat Pengendalian

No	Jabatan	K
1	JPT Pratama	1
2	Administrator	0
3	Pengawas	0
4	Fungsional	11
5	Pelaksana	11
Total		23

DIREKTUR PENGENDALIAN				
Jabatan	KLS	K	B	F
Analisis Kebijakan Ahli Madya	12	2	2	0
Analisis Kebijakan Ahli Muda	10	3	0	-3
Analisis Kebijakan Ahli Pertama	8	2	2	0
Arsiparis Penyelia	8	1	0	-1
Arsiparis Mahir	7	1	0	-1
Arsiparis Terampil	6	2	0	-2
Jabatan	KLS	K	B	F
Penelaah Teknis Kebijakan	7	4	3	-1
Pengolah Data dan Informasi	7	2	0	-2
Penata Kelola Pemerintahan	7	1	0	-1
Penata Layanan Operasional	7	3	0	-3
Pengelola Layanan Operasional	6	1	0	-1

Keterangan:

KLS : Kelas Jabatan

K : Peta Jabatan

B : *Bezzeting/ Existing* Pegawai

F : Formasi

21. Direktorat Pengukuran Pelembagaan Pancasila

No	Jabatan	K
1	JPT Pratama	1
2	Administrator	0
3	Pengawas	0
4	Fungsional	22
5	Pelaksana	9
Total		32

DIREKTUR PENGUKURAN PELEMBAGAAN PANCASILA				
Jabatan	KLS	K	B	F
Analisis Kebijakan Ahli Madya	12	2	2	0
Analisis Kebijakan Ahli Muda	10	2	0	-2
Analisis Kebijakan Ahli Pertama	8	2	0	-2
Pengembang Teknologi Pembelajaran Ahli Madya	12	1	1	0
Arsiparis Penyelia	8	1	0	-1
Arsiparis Mahir	7	1	0	-1
Arsiparis Terampil	6	2	1	-1
Statistisi Ahli Madya	11	2	0	-2
Statistisi Ahli Muda	9	2	0	-2
Statistisi Ahli Pertama	8	2	0	-2
Asisten Statistisi Penyelia	8	1	0	-1
Asisten Statistisi Mahir	7	4	0	-4

Jabatan	KLS	K	B	F
Penelaah Teknis Kebijakan	7	2	1	-1
Pengolah Data dan Informasi	6	2	1	-1
Pengawas Pendataan Statistik	7	5	0	-5

Keterangan:

KLS : Kelas Jabatan

K : Peta Jabatan

B : *Bezzeting/ Existing* Pegawai

F : Formasi

SEKRETARIS UTAMA,



TONNY AGUNG ARIFianto